

Het verdwenen Land van Hoboken
Bewonersvereniging Eendrachtweg Eendachtsplein Mauritsweg Westersingel
28 oktober 2009



Luuk de Boer



Land van Hoboken, kaart 1839

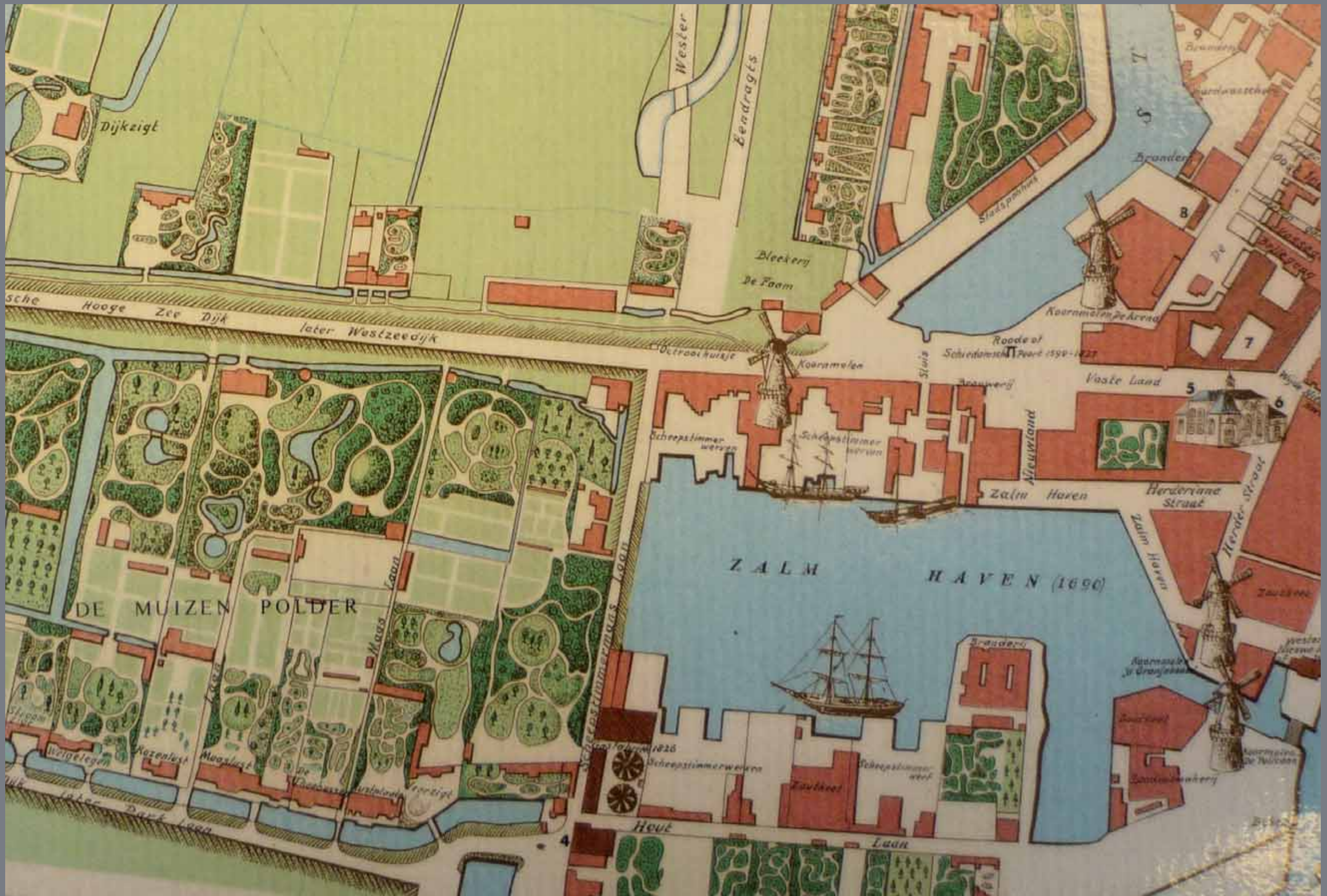

Westzeedijk, Land van Hoboken en de Muizenpolder, kaart, situatie midden 19e eeuw



Delfshaven, Coolsche Polder, met Land van Hoboken, kaart, 1884



Delfshaven, Coolsche Polder, met Land van Hoboken, kaart, 1899

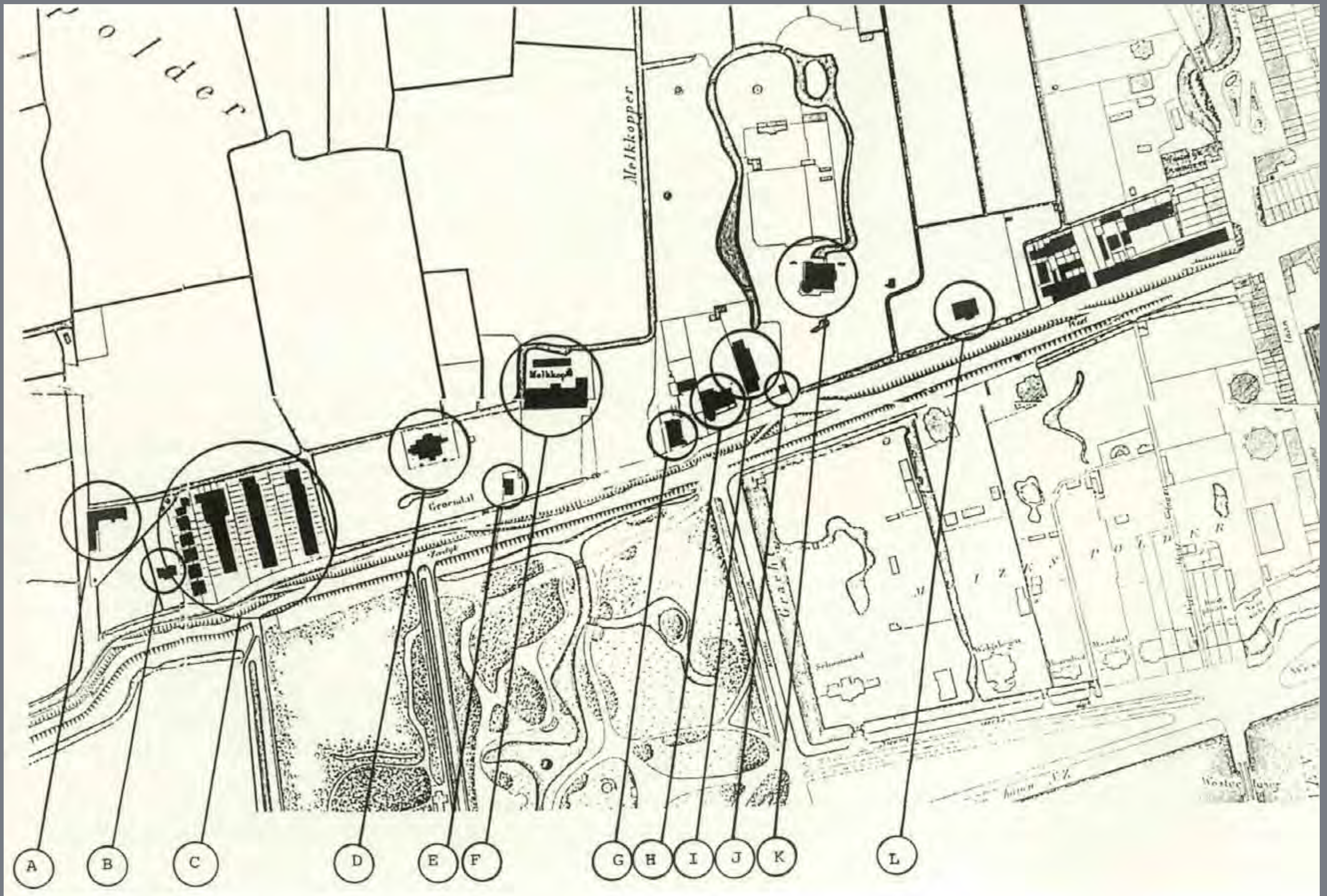

Kaart Gemeentewerken, 1886, met daarin getekend de omstreeks 1927 gesloopte bebouwing



A - Zendingshuis Schooneberg, ca. 1920

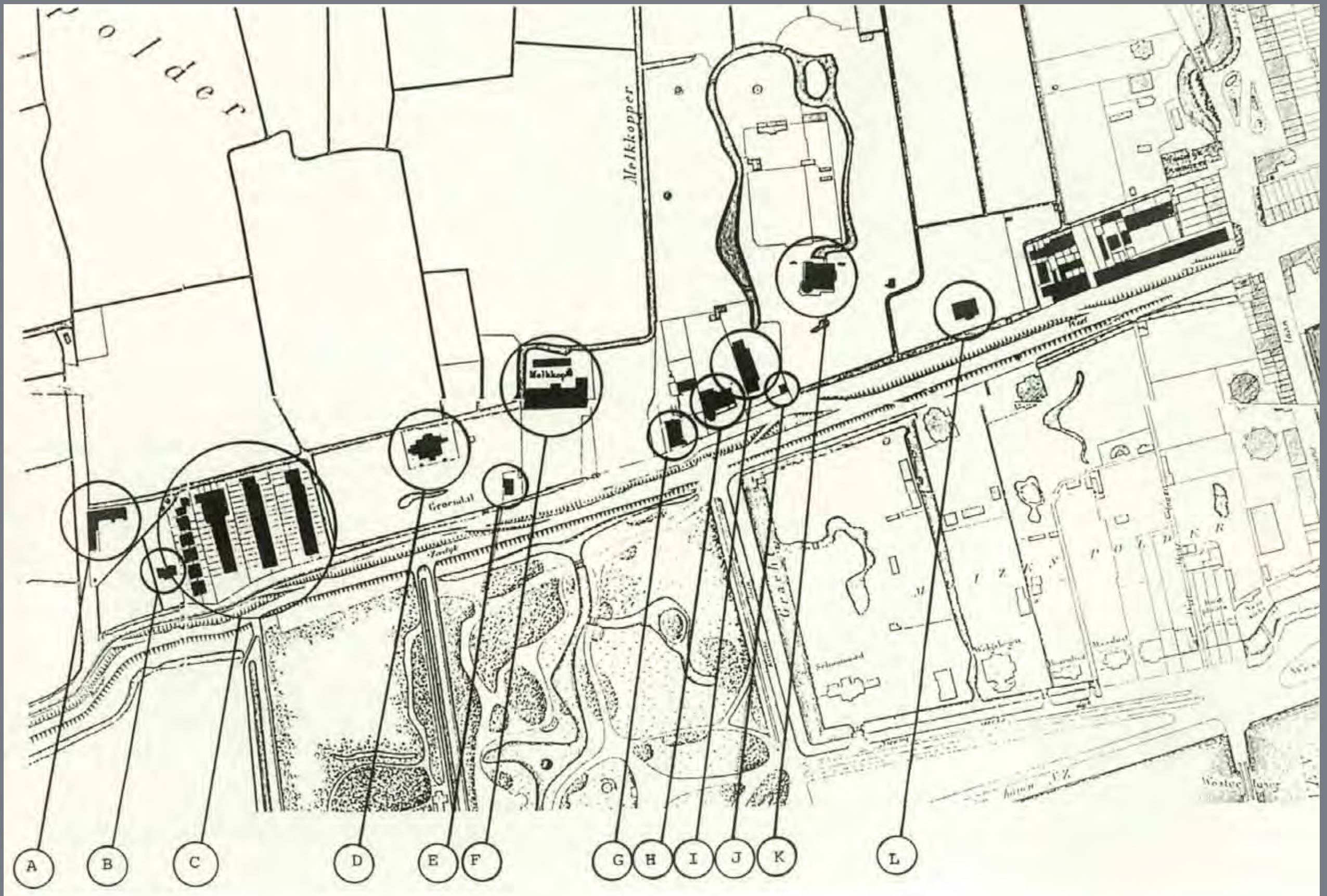

Kaart Gemeentewerken, 1886, met daarin getekend de omstreeks 1927 gesloopte bebouwing



B - "Doorgangshuis der Vereeniging tot redding van, gevallen vrouwen en verlaten kinderen", gebouwd anno 1894

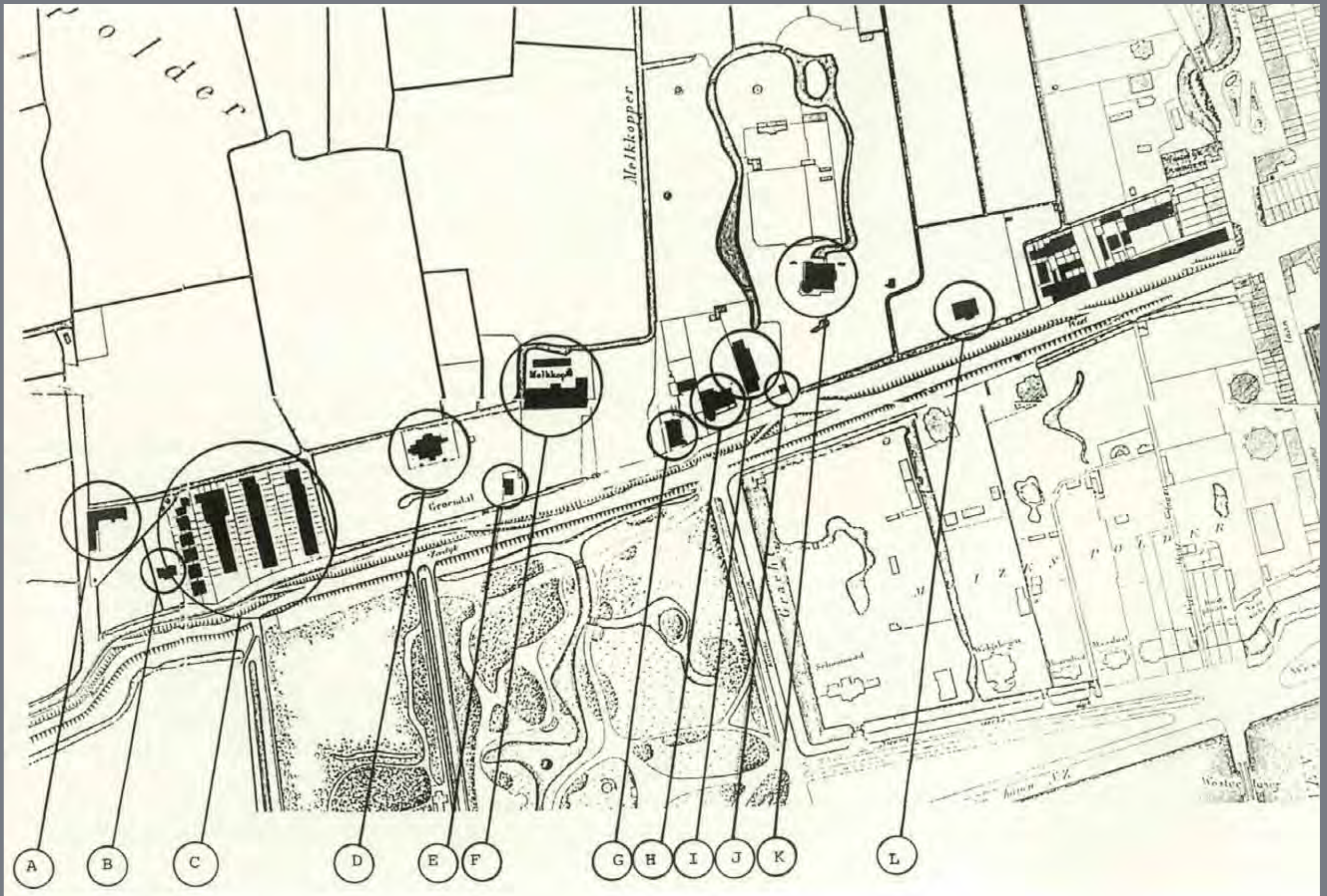

Kaart Gemeentewerken, 1886, met daarin getekend de omstreeks 1927 gesloopte bebouwing



C - Borgershof, 1920



C - Instorting huizen aan het Borgershof, 1924



C - Instorting huizen aan het Borgershof, 1924



C - Instorting huizen aan het Borgershof, 1924



C - Instorting huizen aan het Borgershof, 1924



C - Verhuizing bewoners Borgerhof, 1924

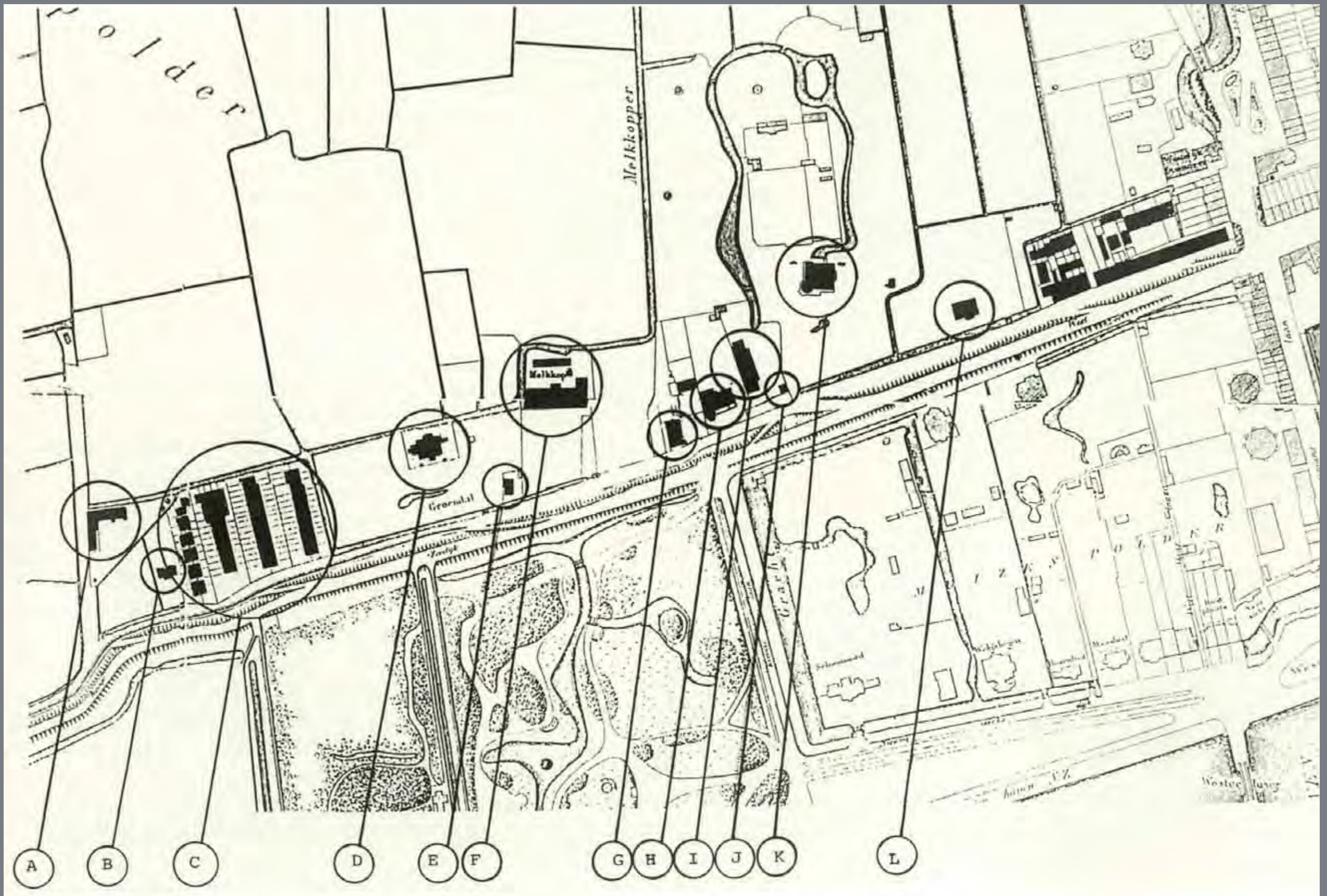

Kaart Gemeentewerken, 1886, met daarin getekend de omstreeks 1927 gesloopte bebouwing



D - Tehuis Montefiore, 1906



D - Tehuis Joodse vereniging Montefiore, 1927

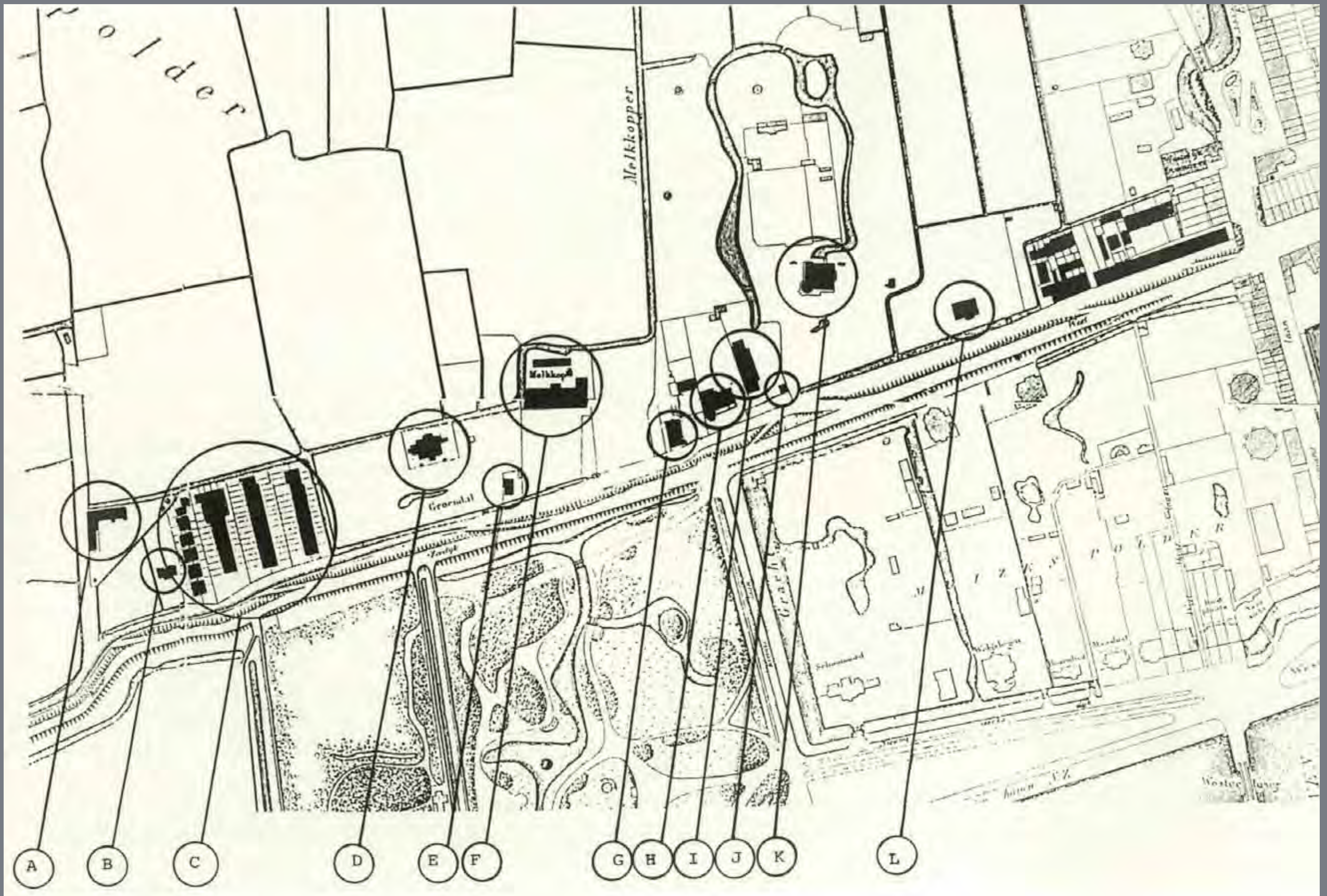

Kaart Gemeentewerken, 1886, met daarin getekend de omstreeks 1927 gesloopte bebouwing



F - Boerderij annex theetuin de Melkkop, ca. 1920



Land van Hoboken, links Melkkop, rechts Stroodorp en Schooneberg, mei 1909

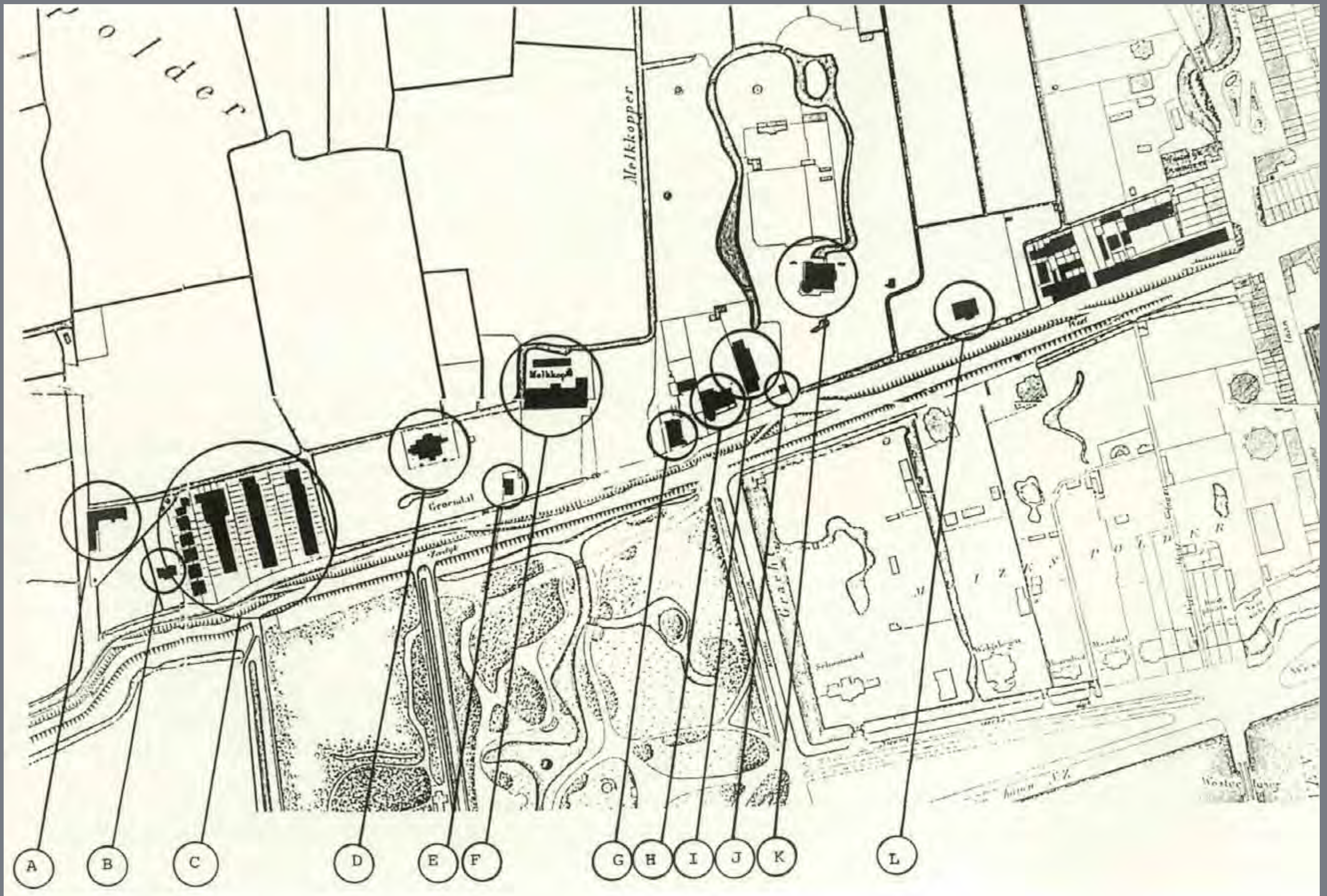

Kaart Gemeentewerken, 1886, met daarin getekend de omstreeks 1927 gesloopte bebouwing

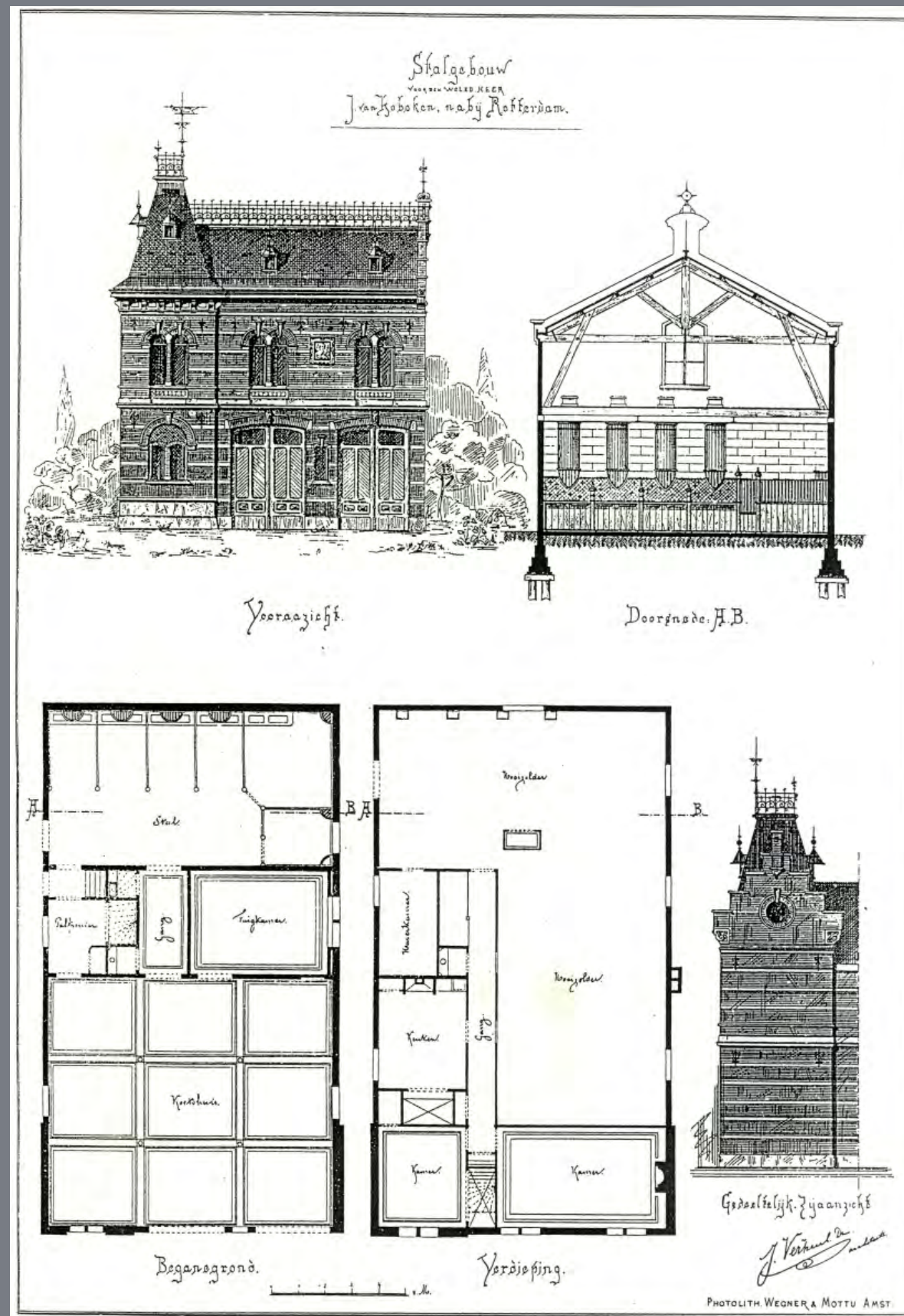

G - Bouwtekening stalgebouw Van Hoboken



G - Huis achter het voormalige koetshuis Van Hoboken, ca. 1920



G - Koetshuis Van Hoboken, ca. 1900



G - Slopen van het koetshuis J. van Hoboken, 1927

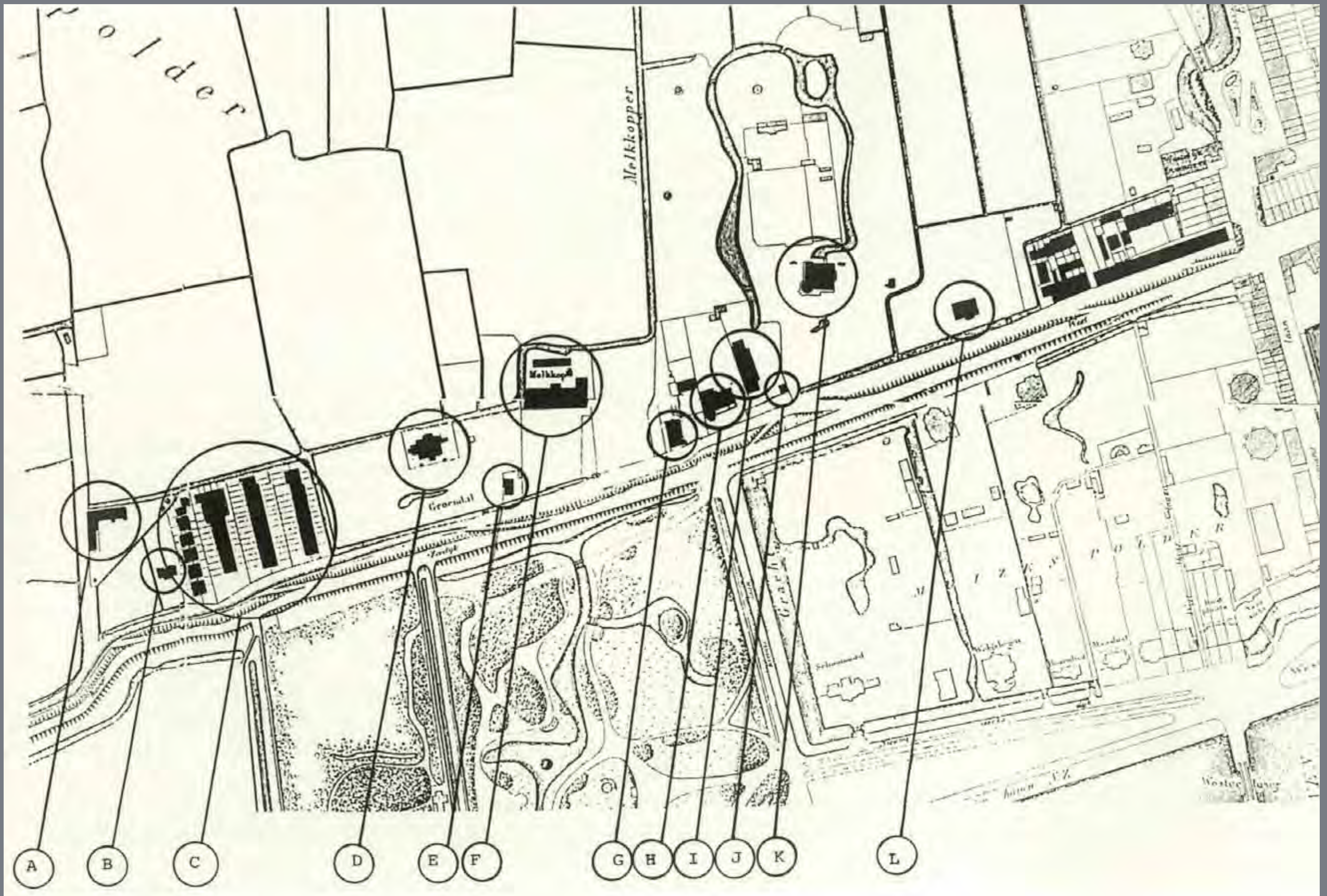

Kaart Gemeentewerken, 1886, met daarin getekend de omstreeks 1927 gesloopte bebouwing



H - Villa Dijk- en Veldzicht, tegenover Kievitslaan, omstreeks 1890



H - Villa Dijk- en Veldzigt, ca. 1920

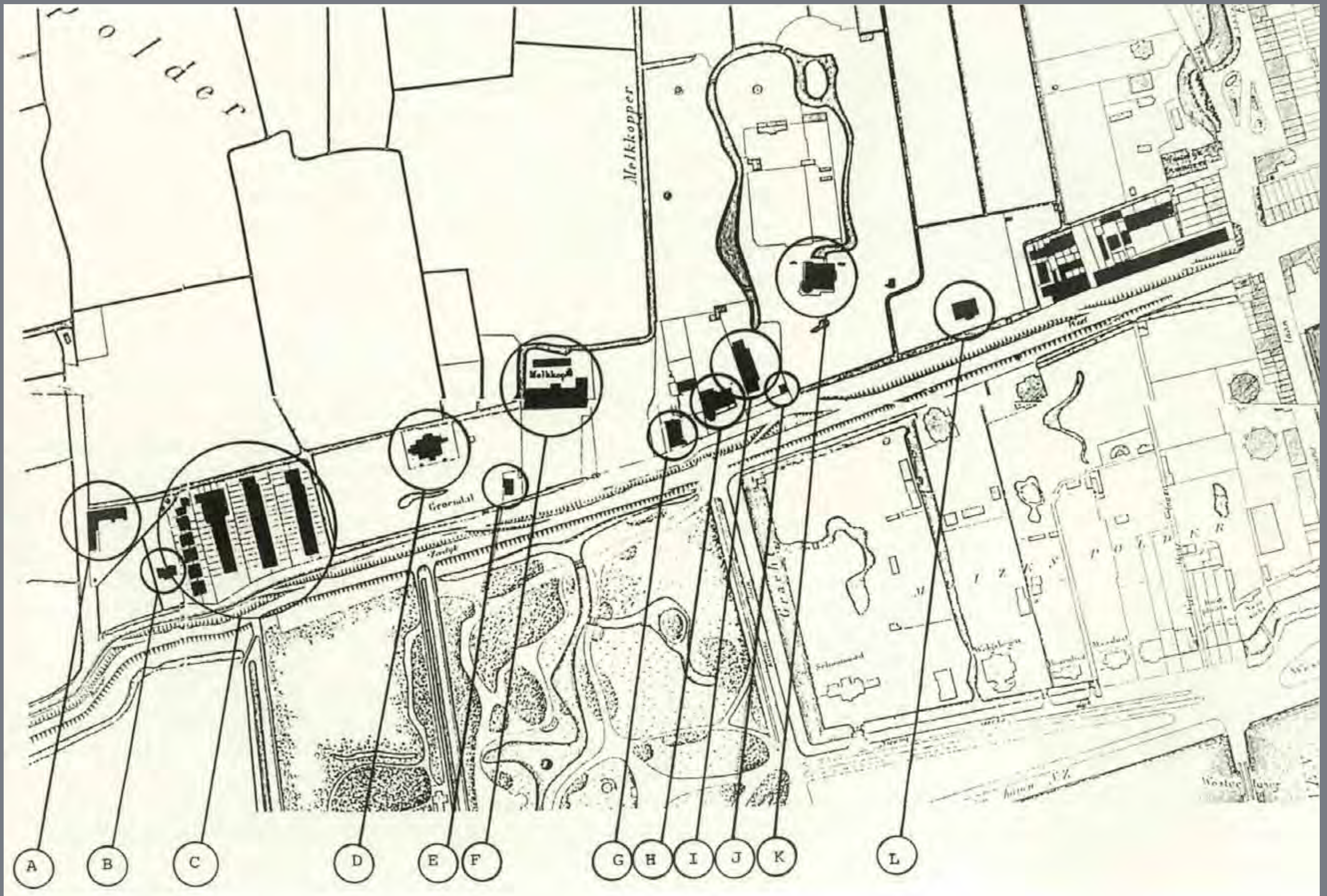

Kaart Gemeentewerken, 1886, met daarin getekend de omstreeks 1927 gesloopte bebouwing



K - Villa Dijkzicht, toestand 1832



K - Villa Dijkzicht, toestand 1882

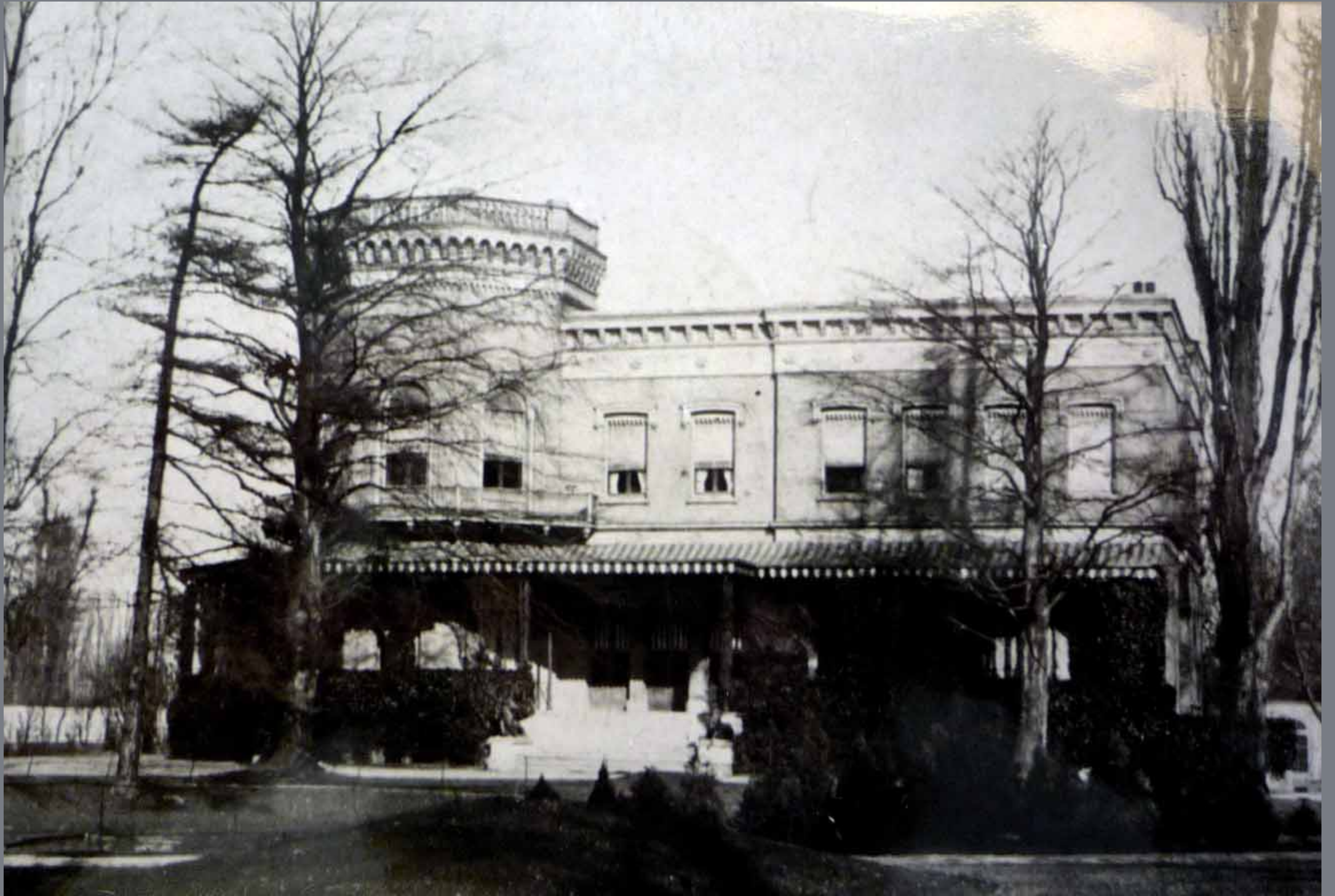

K - Villa Dijkzigt, ca. 1880



K - Volksuniversiteit, Villa Dijkzigt, 1963

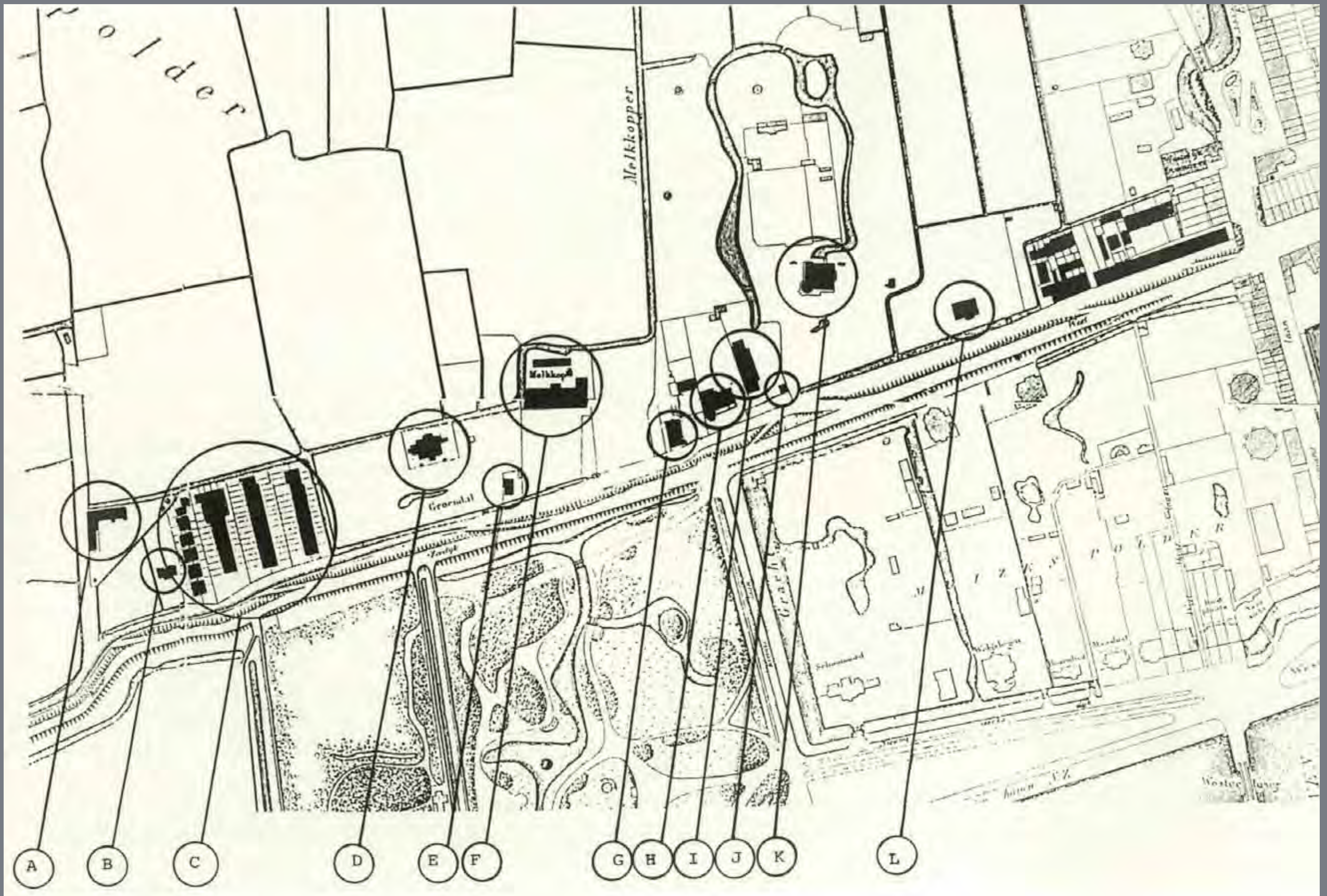

Kaart Gemeentewerken, 1886, met daarin getekend de omstreeks 1927 gesloopte bebouwing



L - Huize Lommerlust, 1927



Nieuwe Zuiderkerk (gereformeerd), Westzeedijk, 1967



Westzeedijk ter hoogte van de Noorse Kerk, 1923



Nieuwe Binnenweg vanuit het westen, 1906



Land van Hoboken, westelijk van de Westersingel, ca. 1910

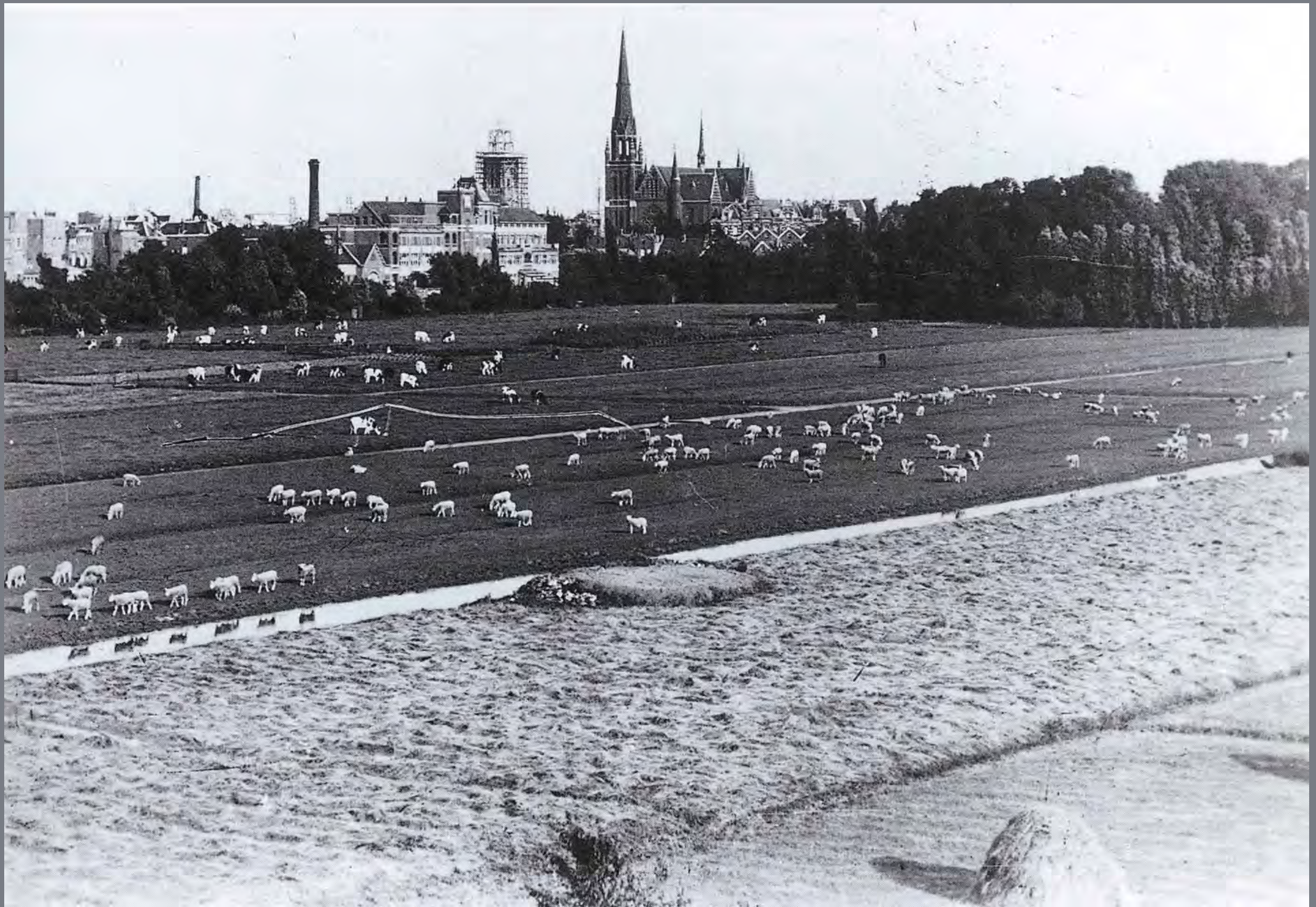

Land Van Hoboken, ca. 1915.



Van rechts naar links: huis Schooneberg, Doorgangshuis, Stroodorp, Noorse Kerk, 1925



Eerste fase aanleg Coolhaven, ca. 1928



Nieuwe Binnenweg, panden in aanbouw aan, zuidzijde, oktober 1937



Uitbreidingsplan Dijkzigt, Witteveen, 1926



Land van Hoboken, Museumpark, kaart, 1930



Land van Hoboken, Plan Dijkzigt, luchtfoto, 1937

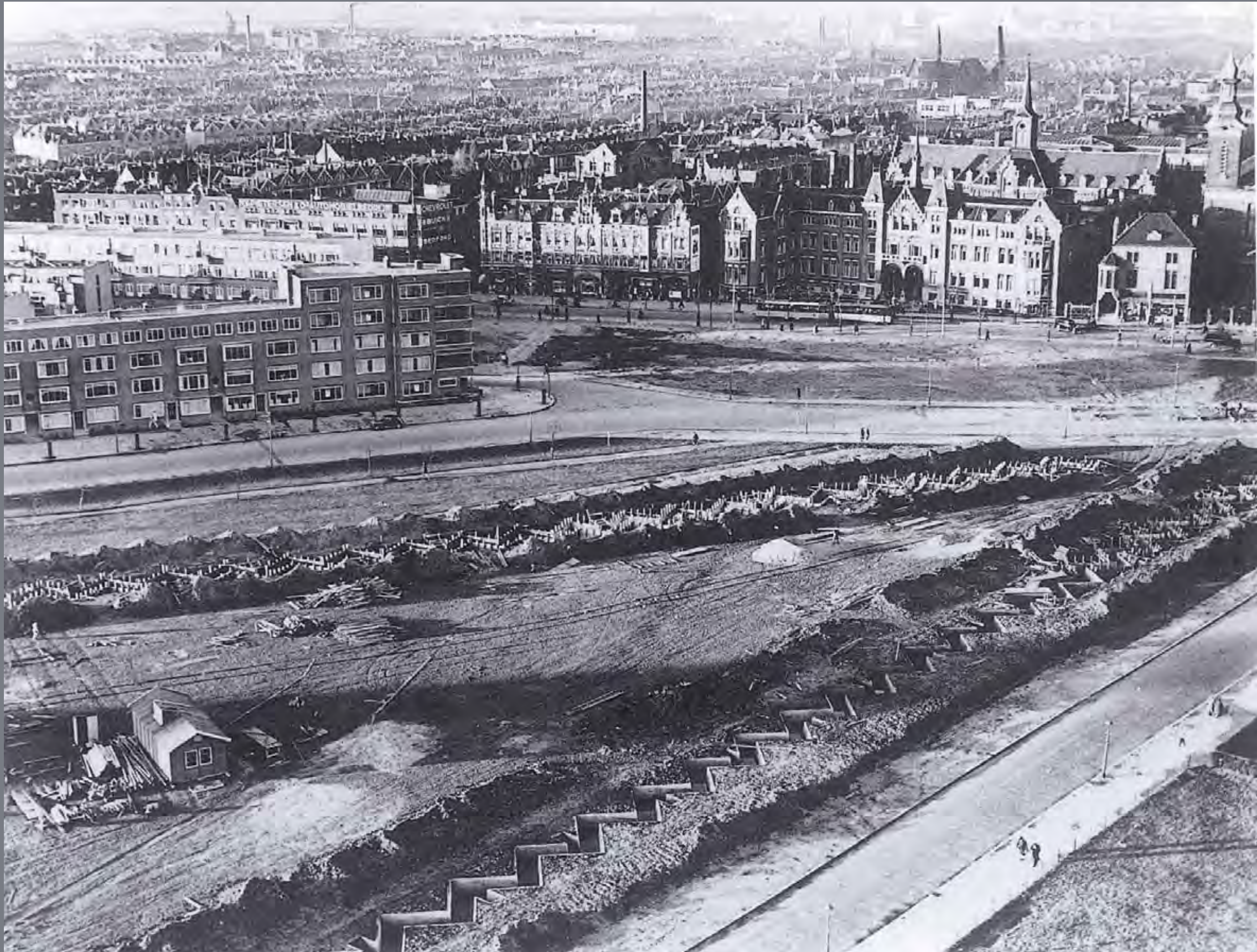

Oorlogsvoorbereiding op terrein langs Rochussenstraat en Nieuwe Binnenweg, luchtfoto september 1938



Land van Hoboken, Plan Dijkzicht, luchtfoto, jaren '40



Land van Hoboken, luchtfoto vanuit zuiden, 1966



Bouw medische faculteit, luchtfoto vanuit zuiden, 1968



Medische faculteit, luchtfoto vanuit zuiden, 1976

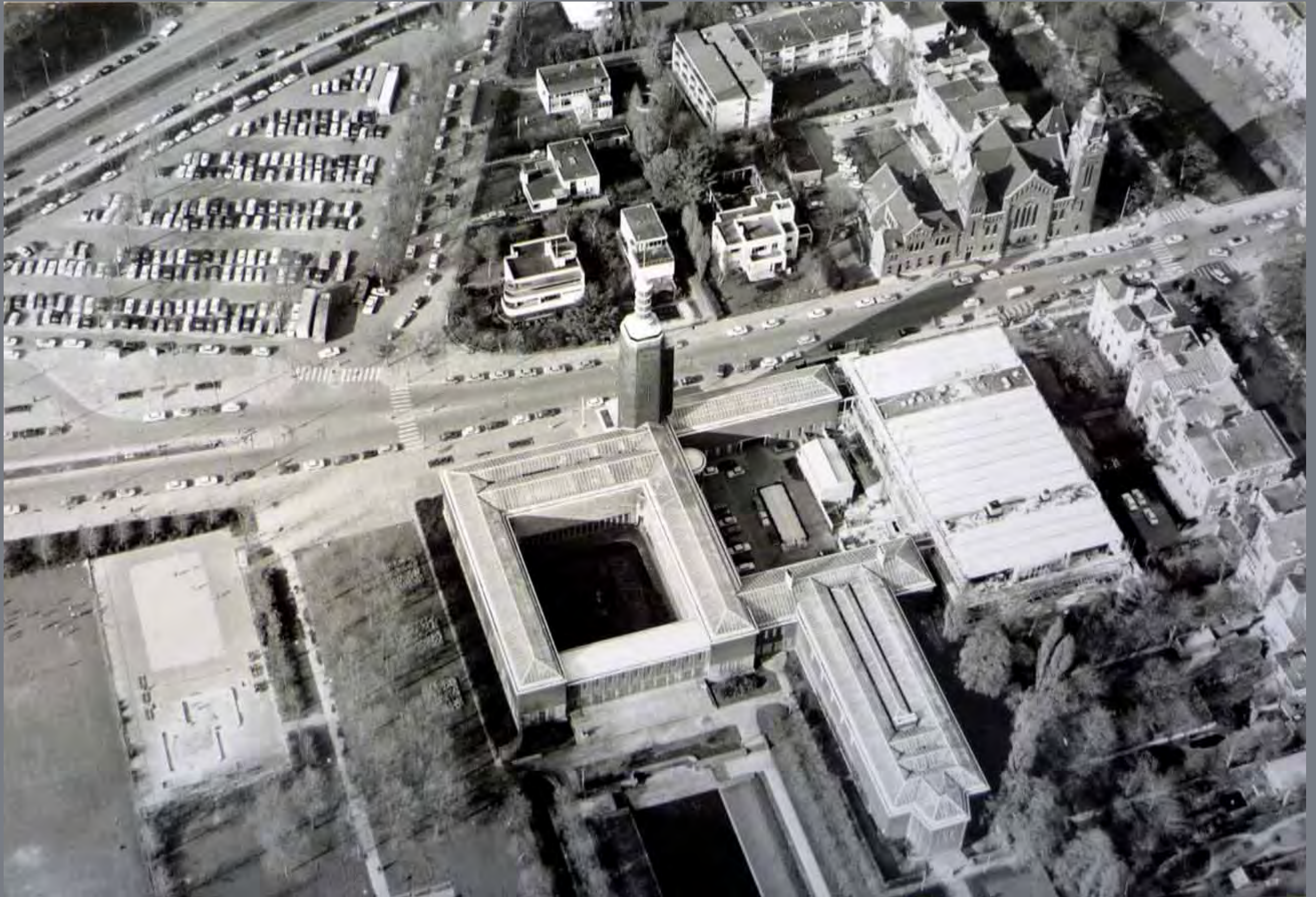

Museum Boymans van Beuningen, luchtfoto, 1971

Het verdwenen Land van Hoboken
Bewonersvereniging Eendrachtweg Eendachtsplein Mauritsweg Westersingel
28 oktober 2009



DANK VOOR UW AANDACHT